

**CHU
BDX**

CENTRE
HOSPITALIER
UNIVERSITAIRE
BORDEAUX



BORDEAUX METROPOLE
sans hépatite virale

Les projets de dépistage des hépatites virales, au plus près des usagers en 2024 - 2025

Présentation du projet Bordeaux Métropole Sans Hépatite Virale



25^e édition
**FORUM
NATIONAL**

28 ET 29 NOVEMBRE, LIMOGES

Engageons-nous tous, construisons et innovons avec un projet de santé
publique ambitieux, concret et efficace !

SOS hépatites
Fédération
Hépatites & Maladies du foie

Premier constat ?



BORDEAUX METROPOLE
sans hépatite virale

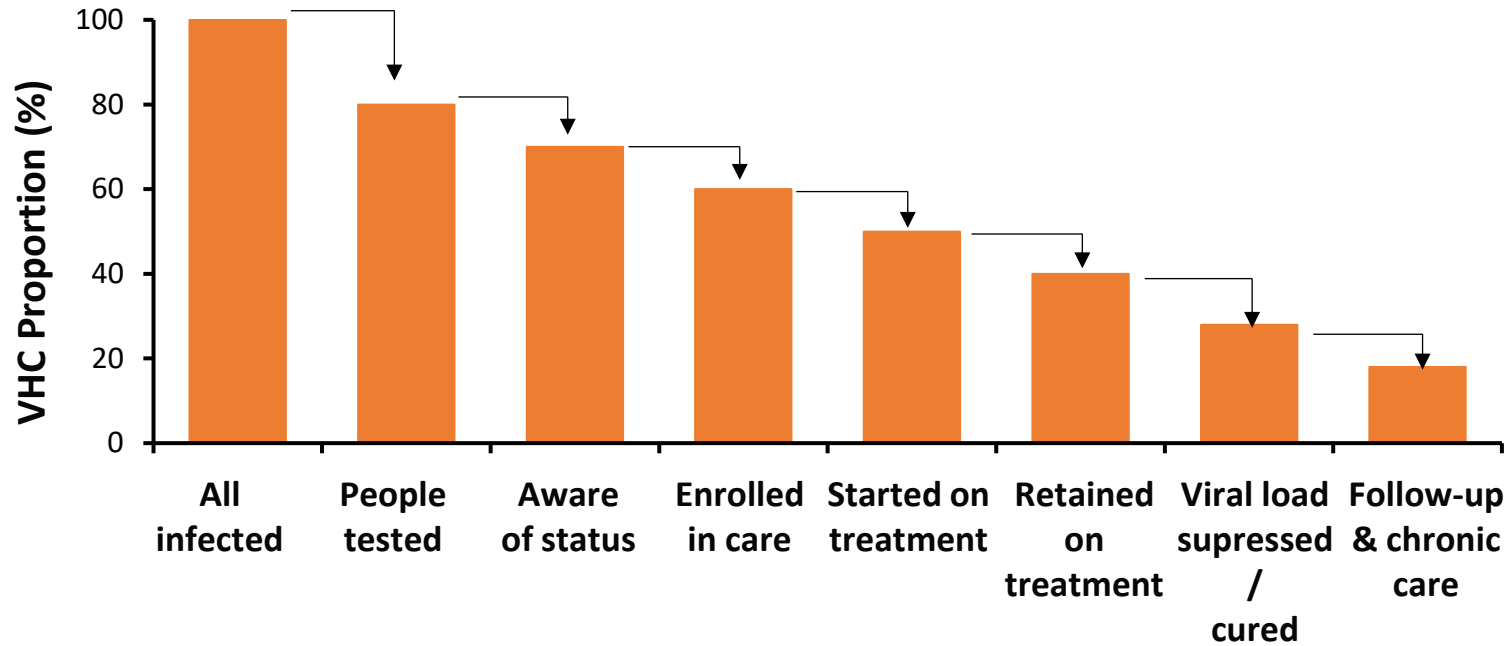

WHO – Global Hepatitis Report, 2017



15. Intensifier les actions de prévention et de dépistage à destination des publics les plus exposés pour contribuer à l'élimination du virus de l'hépatite C en France à l'horizon 2025

Contexte :

L'OMS a défini un cadre mondial d'élimination des hépatites B et C au cours de l'Assemblée mondiale de la santé 2014, dans lequel la France s'est engagée (déclaration internationale de l'élimination : 90 % de réduction d'incidence, 65 % de réduction de mortalité). Depuis 2014, la possibilité de guérir de l'hépatite C est une réalité grâce aux antiviraux à action directe (AAD). Des actions sont indispensables pour consolider les acquis et accélérer la prise en charge de l'hépatite C.

Objectifs :

Éliminer l'hépatite C d'ici 2025.

Mesure :

L'élimination de l'hépatite C à l'horizon 2025 repose sur 3 actions principales :

- renforcer l'accès aux traitements de l'hépatite C par l'ouverture à de nouveaux prescripteurs en favorisant les réseaux ville-hôpital ;
- renforcer le dépistage de proximité par test rapide d'orientation diagnostique (TROD) dans une approche combinée du VHC, VHB ;
- renforcer la prévention par des actions innovantes « aller-vers » pour toucher les publics prioritaires et éloignés du système de santé.



« Éliminer les hépatites virales de la surface du globe d'ici 2030 »

Les consultations avancées :



*Depuis 2004 : Consultations d'un hépatologue au CSAPA /
CAARUD du CEID Planterose
1 vendredi matin par mois*



*Depuis 2009 : Consultations d'un hépatologue à la
maison d'arrêt de Gradignan
1 mercredi après-midi par mois*

Et si on élargissait ces consultations aux populations particulières ?



LA CONSULTATION PRIORITAIRE

Organisée depuis fin 2017, la consultation prioritaire permet de proposer une prise en charge rapide des patients en situation de précarité et « nouvellement » dépistés d'une hépatite virale (B, C, D).

Cette consultation est assurée tous les mercredis matin.

En pratique ?



BORDEAUX METROPOLE
sans hépatite virale

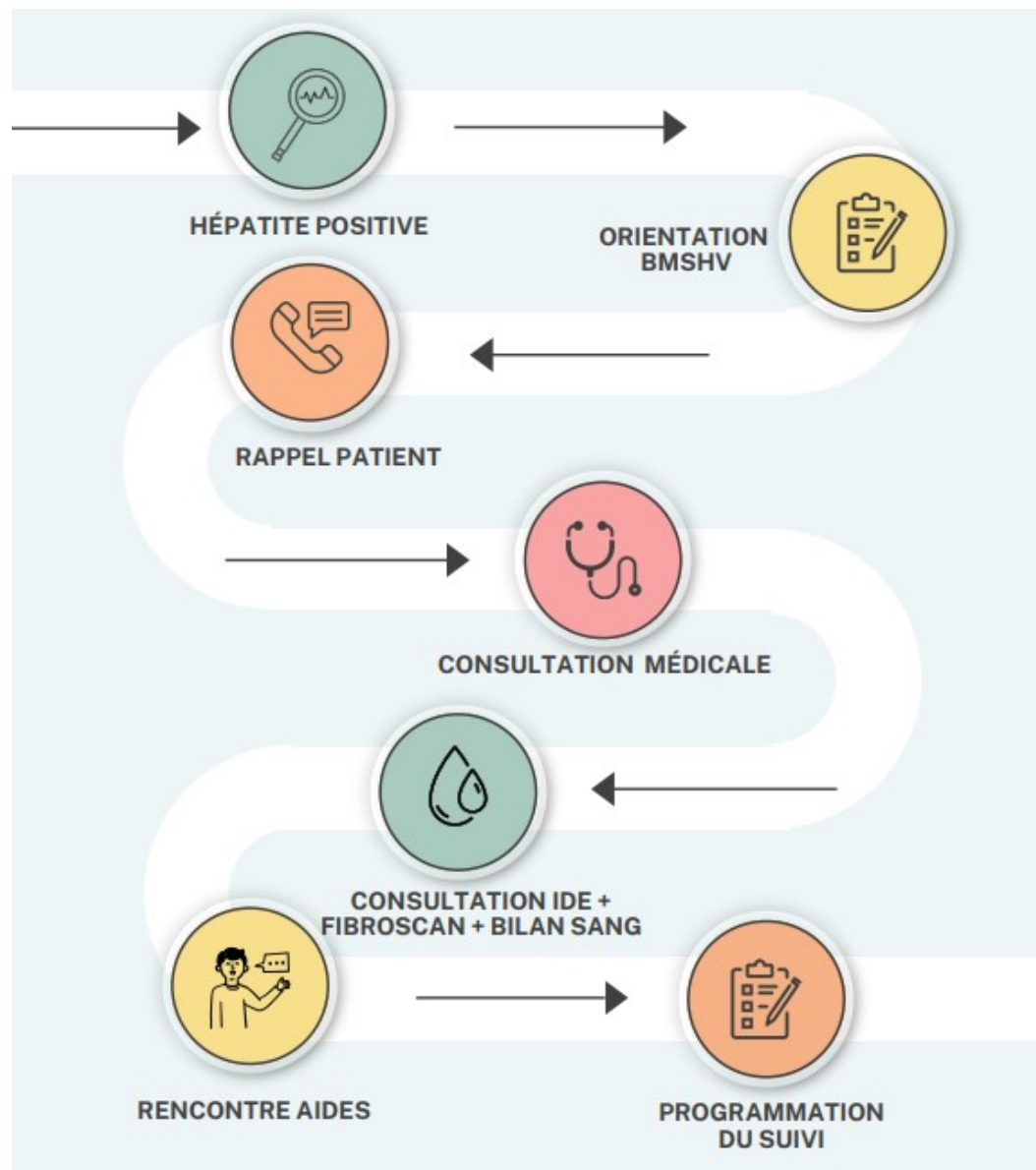

Les rendez-vous de consultation sont honorés dans un délai de 15 jours



Qualité requise ? Adaptabilité



Pi Frank ZERBIB
Professeur des universités
Professeur hospitalier
Chef de service

**UNITÉ D'ONCOLOGIE DIGESTIVE ET
LITS IDENTIFIÉS EN SOINS PALLIATIFS**
Pi Jean-Frédéric BLANC
Responsable de l'unité
Dr Marie DECRACKEUR
Dr Denis SMITH
Dr Eric TERREBONNE
Dr Bénédicte TEUBERS
Dr Caroline TOULOUSE
Claire DURAND
Coordinatrice
Tél. 05 56 79 57 13 Fax 05 56 79 58 78

**UNITÉ DE GASTROENTÉROLOGIE
ET NUTRITION**
Pi Denis LAHARRE
Responsable de l'unité
Pi Frank ZERBIB
Dr Arthur BERGER
Dr Margot BISCAR
Dr Morgane HEPE
Dr Gauthier PELLET
Dr Florian POULLENIOT
Dr Pauline RIVIERE
Dr Clément BISTRI
Marie-Corinne PRAT-BARRIEU
Coordinatrice
Tél. 05 57 65 54 40 Fax 05 57 65 60 95

**UNITÉ D'HÉPATOLOGIE ET DE
TRANSPLANTATION HÉPATIQUE**
Pi Victor de LEONHENS
Responsable de l'unité
Dr Fabrice CHERMAK
Dr Juliette FOUCHER
Dr Paul HERMABESSIERE
Dr Jean-Baptiste HIRSHAT
Dr Marie IRLES-DEPE
Dr Mariline REAU-CRANSAC
Dr Elou RAMLIANE
Veronique GRIJOUET
Coordinatrice
Tél. 05 57 65 59 35 Fax 05 57 65 60 80

**HÔPITAL DE JOUR ET MÉDECINE
AMBULATOIRE**
Dr Florian POULLENIOT
Responsable de l'unité
Thérèse RAQUENEL
Coordinatrice
NHI | Tél. 05 57 65 65 17 Fax 05 57 65 63 51
Ambulatoire | Tél. 05 57 62 34 20
Fax 05 57 62 34 37
Dr Fanny ROULET
Assistant hospitalier
Endoscopies digestives
Pi Frank ZERBIB
Coordonnateur
Caroline Descloux
Coordinatrice
Tél. 05 57 65 54 09 Fax 05 57 65 67 71
Biochimie clinique
Caroline GUILLET - Coordinatrice
Psychologie | Tél. 05 57 82 16 55
Explorations fonctionnelles
Tél. 05 57 82 26 76
**Centre d'investigation de la fibrose hépa-
tique** | Tél. 05 57 65 66 48 Fax 05 57 65 60 07
28, Avenue de Magellan à Pessac
Sécretariat HÉPATO | 05 57 62 34 93
secretariat.hpat@chu-bordeaux.fr
Sécretariat GASTRO | 05 57 65 66 04
secretariat.gastro@chu-bordeaux.fr
Sécretariat CANCO | 05 57 65 64 38
secretariat.canco@chu-bordeaux.fr



■ GROUPE HOSPITALIER SUD - Hôpital Haut-Lévêque - Centre médico-chirurgical Magellan
Avenue de Magellan 33604 Pessac cedex - Tél. 05 56 79 56 79 - www.chu-bordeaux.fr



PÔLE APPAREIL DIGESTIF, ENDOCRINOLOGIE ET NUTRITION - Pi Christophe LAURENT, chef de pôle
SERVICE D'HÉPATO-GASTRO-ENTÉROLOGIE ET D'ONCOLOGIE DIGESTIVE

**UNITÉ D'ONCOLOGIE DIGESTIVE ET
LITS IDENTIFIÉS EN SOINS PALLIATIFS**
Pi Jean-Frédéric BLANC
Responsable de l'unité
Dr Marie DECRACKEUR
Dr Denis SMITH
Dr Eric TERREBONNE
Dr Bénédicte TEUBERS
Dr Caroline TOULOUSE
Claire DURAND
Coordinatrice
Tél. 05 56 79 57 13 Fax 05 56 79 58 78

**UNITÉ DE GASTROENTÉROLOGIE
ET NUTRITION**
Pi Denis LAHARRE
Responsable de l'unité
Pi Frank ZERBIB
Dr Arthur BERGER
Dr Margot BISCAR
Dr Morgane HEPE
Dr Gauthier PELLET
Dr Florian POULLENIOT
Dr Pauline RIVIERE
Dr Clément BISTRI
Marie-Corinne PRAT-BARRIEU
Coordinatrice
Tél. 05 57 65 54 40 Fax 05 57 65 60 95

**UNITÉ D'HÉPATOLOGIE ET DE
TRANSPLANTATION HÉPATIQUE**
Pi Victor de LEONHENS
Responsable de l'unité
Dr Fabrice CHERMAK
Dr Juliette FOUCHER
Dr Paul HERMABESSIERE
Dr Jean-Baptiste HIRSHAT
Dr Marie IRLES-DEPE
Dr Mariline REAU-CRANSAC
Dr Elou RAMLIANE
Veronique GRIJOUET
Coordinatrice
Tél. 05 57 65 59 35 Fax 05 57 65 60 80

**HÔPITAL DE JOUR ET MÉDECINE
AMBULATOIRE**
Dr Florian POULLENIOT
Responsable de l'unité
Thérèse RAQUENEL
Coordinatrice
NHI | Tél. 05 57 65 65 17 Fax 05 57 65 63 51
Ambulatoire | Tél. 05 57 62 34 20
Fax 05 57 62 34 37
Dr Fanny ROULET
Assistant hospitalier
Endoscopies digestives
Pi Frank ZERBIB
Coordonnateur
Caroline Descloux
Coordinatrice
Tél. 05 57 65 54 09 Fax 05 57 65 67 71
Biochimie clinique
Caroline GUILLET - Coordinatrice
Psychologie | Tél. 05 57 82 16 55
Explorations fonctionnelles
Tél. 05 57 82 26 76
**Centre d'investigation de la fibrose hépa-
tique** | Tél. 05 57 65 66 48 Fax 05 57 65 60 07
28, Avenue de Magellan à Pessac
Sécretariat HÉPATO | 05 57 62 34 93
secretariat.hpat@chu-bordeaux.fr
Sécretariat GASTRO | 05 57 65 66 04
secretariat.gastro@chu-bordeaux.fr
Sécretariat CANCO | 05 57 65 64 38
secretariat.canco@chu-bordeaux.fr



■ GROUPE HOSPITALIER SUD - Hôpital Haut-Lévêque - Centre médico-chirurgical Magellan
Avenue de Magellan 33604 Pessac cedex - Tél. 05 56 79 56 79 - www.chu-bordeaux.fr



PÔLE APPAREIL DIGESTIF, ENDOCRINOLOGIE ET NUTRITION - Pi Christophe LAURENT, chef de pôle
SERVICE D'HÉPATO-GASTRO-ENTÉROLOGIE ET D'ONCOLOGIE DIGESTIVE

**UNITÉ D'ONCOLOGIE DIGESTIVE ET
LITS IDENTIFIÉS EN SOINS PALLIATIFS**
Pi Jean-Frédéric BLANC
Responsable de l'unité
Dr Marie DECRACKEUR
Dr Denis SMITH
Dr Eric TERREBONNE
Dr Bénédicte TEUBERS
Dr Caroline TOULOUSE
Claire DURAND
Coordinatrice
Tél. 05 56 79 57 13 Fax 05 56 79 58 78

**UNITÉ DE GASTROENTÉROLOGIE
ET NUTRITION**
Pi Denis LAHARRE
Responsable de l'unité
Pi Frank ZERBIB
Dr Arthur BERGER
Dr Margot BISCAR
Dr Morgane HEPE
Dr Gauthier PELLET
Dr Florian POULLENIOT
Dr Pauline RIVIERE
Dr Clément BISTRI
Marie-Corinne PRAT-BARRIEU
Coordinatrice
Tél. 05 57 65 54 40 Fax 05 57 65 60 95

**UNITÉ D'HÉPATOLOGIE ET DE
TRANSPLANTATION HÉPATIQUE**
Pi Victor de LEONHENS
Responsable de l'unité
Dr Fabrice CHERMAK
Dr Juliette FOUCHER
Dr Paul HERMABESSIERE
Dr Jean-Baptiste HIRSHAT
Dr Marie IRLES-DEPE
Dr Mariline REAU-CRANSAC
Dr Elou RAMLIANE
Veronique GRIJOUET
Coordinatrice
Tél. 05 57 65 59 35 Fax 05 57 65 60 80

**HÔPITAL DE JOUR ET MÉDECINE
AMBULATOIRE**
Dr Florian POULLENIOT
Responsable de l'unité
Thérèse RAQUENEL
Coordinatrice
NHI | Tél. 05 57 65 65 17 Fax 05 57 65 63 51
Ambulatoire | Tél. 05 57 62 34 20
Fax 05 57 62 34 37
Dr Fanny ROULET
Assistant hospitalier
Endoscopies digestives
Pi Frank ZERBIB
Coordonnateur
Caroline Descloux
Coordinatrice
Tél. 05 57 65 54 09 Fax 05 57 65 67 71
Biochimie clinique
Caroline GUILLET - Coordinatrice
Psychologie | Tél. 05 57 82 16 55
Explorations fonctionnelles
Tél. 05 57 82 26 76
**Centre d'investigation de la fibrose hépa-
tique** | Tél. 05 57 65 66 48 Fax 05 57 65 60 07
28, Avenue de Magellan à Pessac
Sécretariat HÉPATO | 05 57 62 34 93
secretariat.hpat@chu-bordeaux.fr
Sécretariat GASTRO | 05 57 65 66 04
secretariat.gastro@chu-bordeaux.fr
Sécretariat CANCO | 05 57 65 64 38
secretariat.canco@chu-bordeaux.fr



■ GROUPE HOSPITALIER SUD - Hôpital Haut-Lévêque - Centre médico-chirurgical Magellan
Avenue de Magellan 33604 Pessac cedex - Tél. 05 56 79 56 79 - www.chu-bordeaux.fr

PÔLE APPAREIL DIGESTIF, ENDOCRINOLOGIE ET NUTRITION - Pi Christophe LAURENT, chef de pôle
SERVICE D'HÉPATO-GASTRO-ENTÉROLOGIE ET D'ONCOLOGIE DIGESTIVE

ბატონო,
ექიმი დონატი გნახავთ:

ოთხშაბათს 13 ნოემბერს 10:30 სთ.

HAUT LEVEQUE კოსპიტალში მდებარე MAGELLAN 1 კორპუსში
საკლბის მომწველებელი მედიკო-ქირურგიული საკონსულტაციო
უჯრად

მისელს:
ტრანზვიის საზი B მიმართულებას "Pessac Alouette"
გაგრება "Haut Lévêque Hospital".
უკან დაბრუნდით და მიხვალთ მაგელანის 2-ის შენობაში.
მოუხვედით მარჯვნივ, გაიარეთ "რეულ H" კაფეტერიის წინ
საკონსულტაციო პლატფორმა იქნება თქვენს მარჯვნივ

გთხოვთ, მიზრძანდეთ კონსულტაციის მიღებამდე დანიშნულ 10
წუთით ადრე, თქვენი სასივოცხლო და ორმზრთივი სადაზღვევო
ბარათებით, პირადობის დამადასტურებელი დოკუმენტით, ასევე
თქვენი სამედიცინო დოკუმენტებით. გთხოვთ შეგვაცემოთ
შეფერხების შემთხვევაში 05.57.65.67.73 / 07.65.17.43.35 /
06.37.83.24.79 ან ელექტრონული ფოსტით info.bmshv@chu-
bordeaux.fr

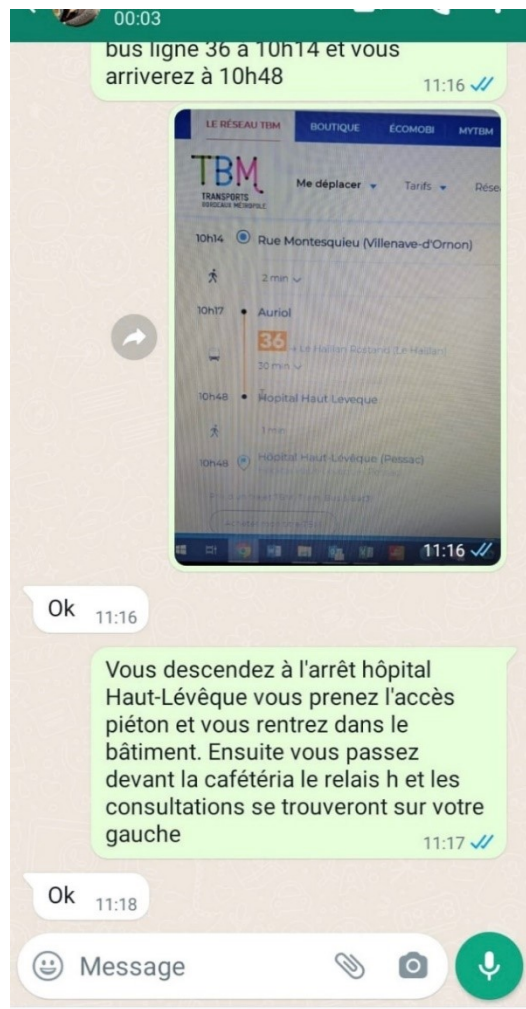

Notre force ?

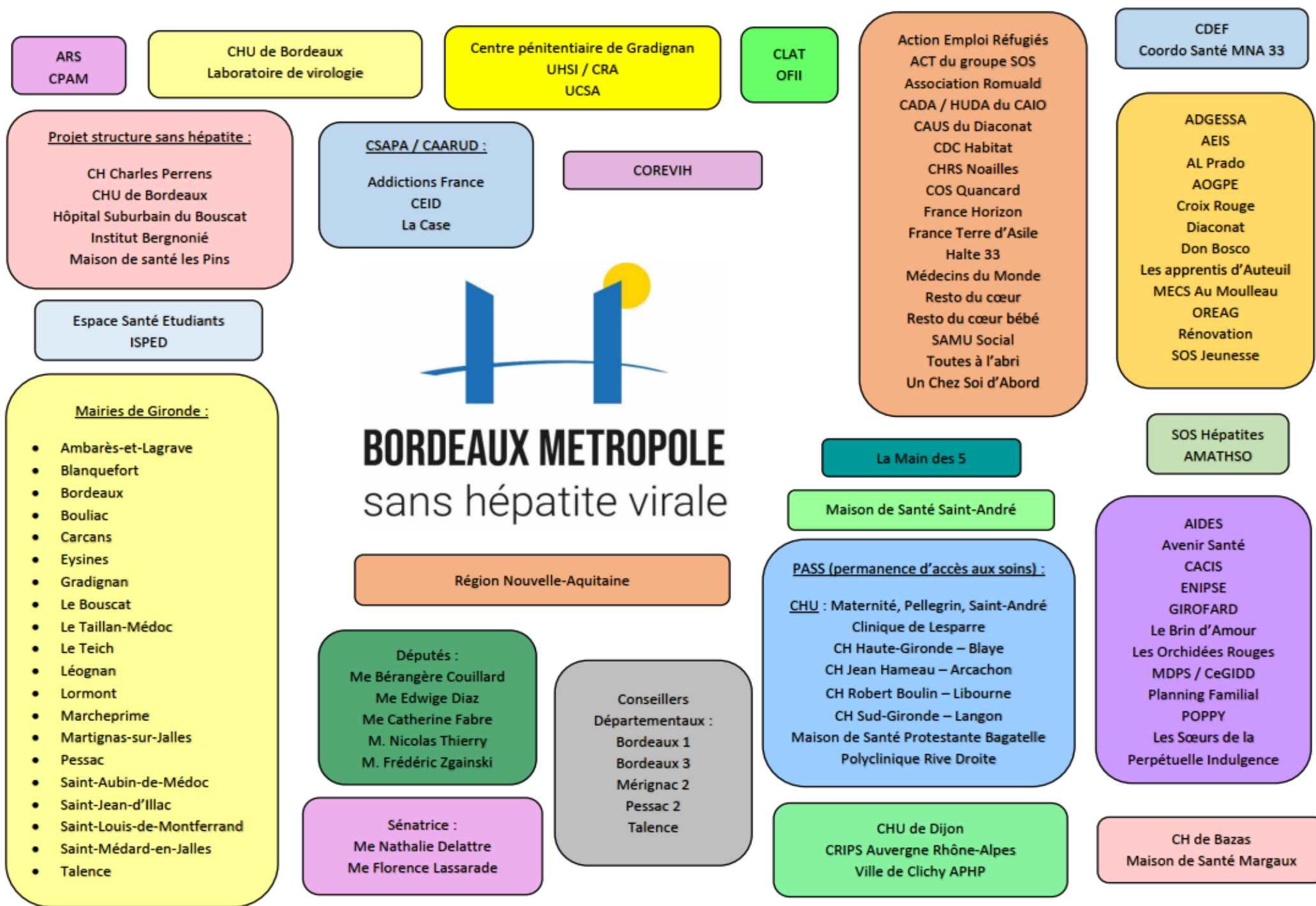

Quelques chiffres (1/2) :



Depuis 2018, 1117 patients ont été orientés sur la consultation prioritaire :

- 998 premières consultations réalisées
- 7 patients en attente de leur première consultation
- 76 patients jamais venus (dont 1 décès)
- 17 patients orientés avant leur 1^{ère} consultation (déménagement CADA ...)
- 11 patients repartis avant leur 1^{ère} consultation (retour au pays, accompagnement CRA, fugue)
- 8 patients pour lesquels une consultation n'était pas nécessaire (déjà guéri, pas d'hépatite ...)

→ **92,48 %** des patients sont venus

Quelques chiffres (2/2) :



BORDEAUX METROPOLE
sans hépatite virale

Répartition hommes / femmes

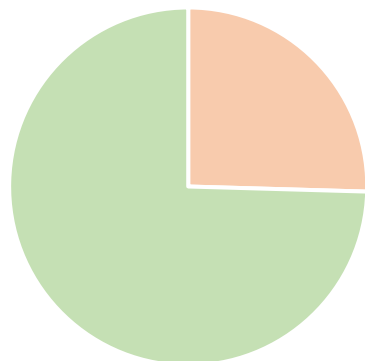

■ Femmes ■ Hommes

Âge moyen : 34 ans
(écart 12 - 97)



Évolution du nombre d'orientations par année

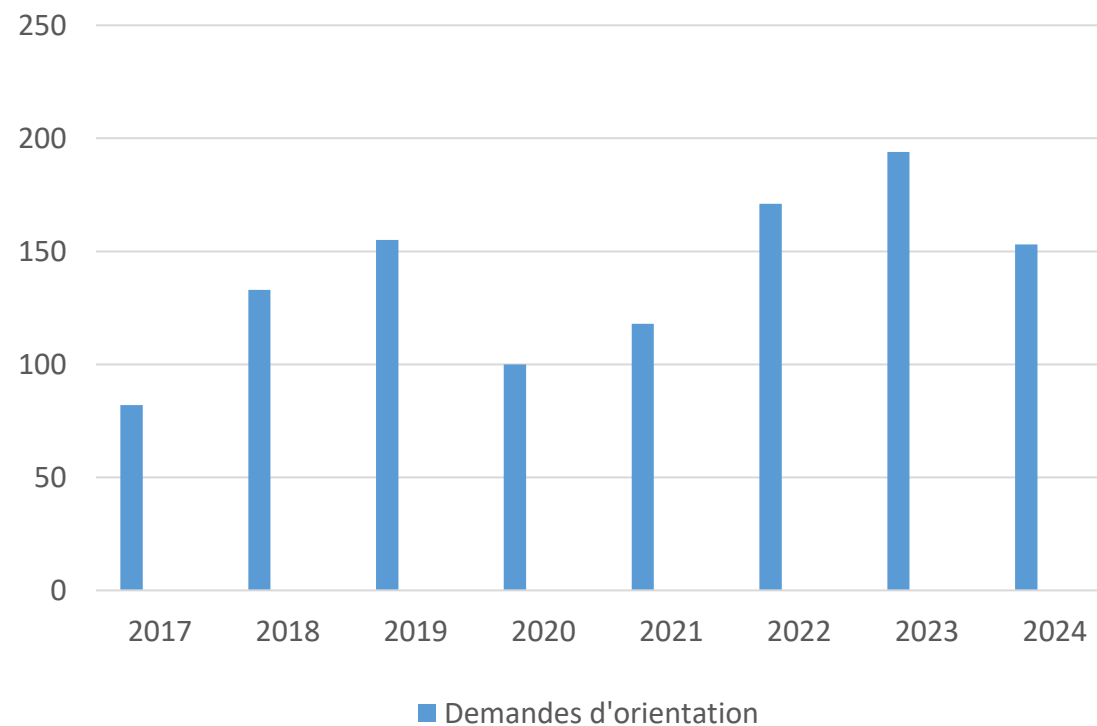

2020 : pas de demande entre le 18 février et le 15 mai (Covid 19)
2024 : chiffres au 20/11/24

Focus : Hépatite B

- ✓ Depuis 2018, 857 patients orientés VHB sur la consultation prioritaire :
 - 783 VHB
 - 39 co-infection VHB / VHD
 - 35 co-infection VHB / VHC

- ✓ 169 patients bénéficient d'un traitement (19%)

- ✓ 1 patient décédé

- ✓ 1 patient greffé

Focus : Hépatite C

- ✓ Depuis 2018, 294 patients orientés VHC sur la consultation prioritaire :
 - 259 VHC
 - 35 co-infection VHB / VHC

- ✓ En 2024, 70 patients reçus pour un VHC (*filière prioritaire + classique*)
 - 6 patients en attente de traitement
 - 64 initiations de traitement : *30 RVS+, 12 traitements en cours, 17 en attente FU12, 4 perdus de vue, 1 arrêt de traitement*

- ✓ Profil des patients :
 - 26 patients « précaires »
 - 38 patients « monsieur et madame tout le monde »

Évolution du projet :

CHU Sans Hépatite Virale

- ✓ Patients nouvellement dépistés ou avec une hépatite connue mais non prise en charge
- ✓ Adressage sur le parcours prioritaire
- ✓ Déploiement du projet sur les 3 sites du CHU et rencontre avec les différents services
- ✓ 106 patients adressés depuis 2021 :
 - 45 hépatites C
 - 61 hépatites B

CH Perrens Sans Hépatite Virale

- ✓ Centre hospitalier spécialisé en psychiatrie. Convention réalisée entre nos 2 établissements
- ✓ Patients nouvellement dépistés ou avec une hépatite connue mais non prise en charge
- ✓ Adressage sur le parcours prioritaire
- ✓ Partenariat avec la médecine somatique (*dépistage proposé à tous les patients entrant par les urgences*)
- ✓ 26 patients adressés depuis 2022 :
 - 20 hépatites C
 - 6 hépatites B

Nos actions :

- Actions de dépistage
- Rencontres partenaires
- Réunions semestrielles
- Formations
- Communication ...

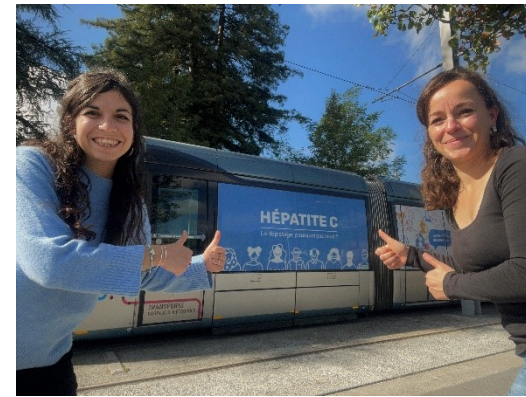

BORDEAUX METROPOLE
sans hépatite virale



Campagne de dépistage :

Troisième campagne de promotion du dépistage en partenariat avec le réseau TBM de Bordeaux Métropole

HEPATITES B OU C

TU SAIS QU'ON PEUT VIVRE AVEC UNE HEPATITE SANS LE SAVOIR ?



Et si c'était toi ?

FAIS-TOI DEPISTER

Gratuit et sans rendez-vous

PLUS D'INFORMATIONS :
INFO.BMSHV@CHU-BORDEAUX.FR
WWW.BMSHV.FR



Avec le soutien institutionnel de GILEAD



BORDEAUX METROPOLE
sans hépatite virale



LE DÉPISTAGE, C'EST TOUJOURS UNE BONNE NOUVELLE

ACQUÉRIRE SA LIBERTÉ D'HEPATITE C

HÉPATITE C

Le dépistage, pourquoi pas vous ?

FAITES-VOUS DÉPISTER

SCANNEZ POUR EN SAVOIR PLUS



LE DÉPISTAGE, C'EST TOUJOURS UNE BONNE NOUVELLE

DÉPISTER, L'HEPATITE B EST SANS CONSÉQUENCE

HÉPATITE B

Le dépistage, pourquoi pas vous ?

FAITES-VOUS DÉPISTER

SCANNEZ POUR EN SAVOIR PLUS



cityz

Peñac



HEPATITES B OU C

TU SAIS QU'ON PEUT VIVRE AVEC UNE HEPATITE SANS LE SAVOIR ?

Et si c'était toi ?

FAIS-TOI DEPISTER

Gratuit et sans rendez-vous

PLUS D'INFORMATIONS :
INFO.BMSHV@CHU-BORDEAUX.FR
WWW.BMSHV.FR



Avec le soutien institutionnel de GILEAD

Retours et limites après 6 ans d'expérience

- ✓ Le projet est repéré par l'ensemble des partenaires
 - ✓ Le projet fonctionne
 - ✓ Adaptabilité de l'équipe : rappels, retards acceptés ...
 - ✓ Confiance des structures
 - ✓ Fonctionnement et repérage du projet CHU SHV
 - ✓ Intérêt du CHU porté aux actions de dépistage
- ✓ Turn-over des équipes, donc rencontres régulières
 - ✓ Consultations pleines : nécessité de freiner les nouveaux RDV suite au départ d'un médecin
 - ✓ Patients de plus en plus « libres » : ne préviennent pas, demandent à reporter le RDV dès le lendemain ...
 - ✓ Demande d'orientation de moins en moins complètes
 - ✓ Orientations effectuées pour tout problème hépato, même sans hépatite active
 - ✓ Non financement du matériel TROD

Parvenir à l'élimination en 2030 ?

- ✓ *Dépistage :*
 - (ré)investir les médecins généralistes
 - au moins 1 fois dans sa vie, pour tous
 - penser aux populations « vieillissantes »

- ✓ *Prise en charge :*
 - généraliser les consultations prioritaires
 - adaptabilité et personnalisation du suivi

- ✓ *Suivi :*
 - rappel des patients
 - adaptabilité

Un message unique : *1 hépatite ? Contactez-nous, on s'occupe du reste !*



: BMSHV



: bmshv@chu-bordeaux.fr



: @bmshv33



: <https://www.bmshv.fr>

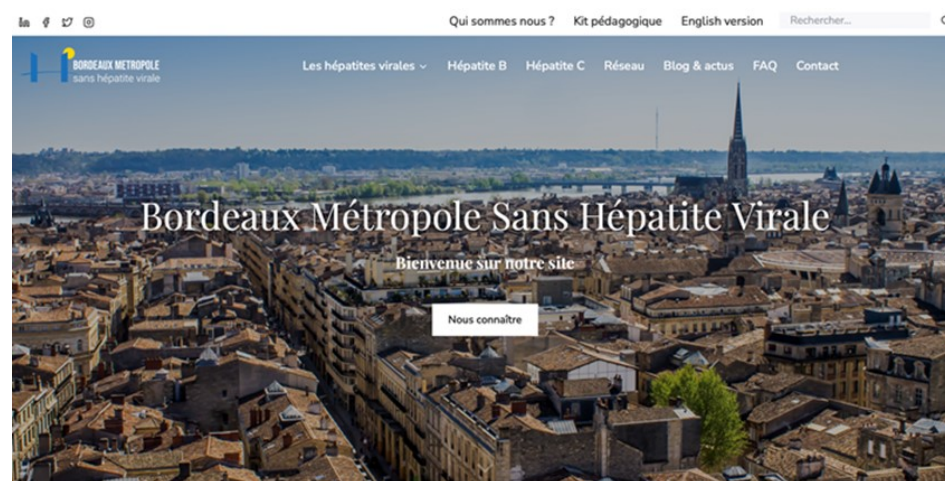
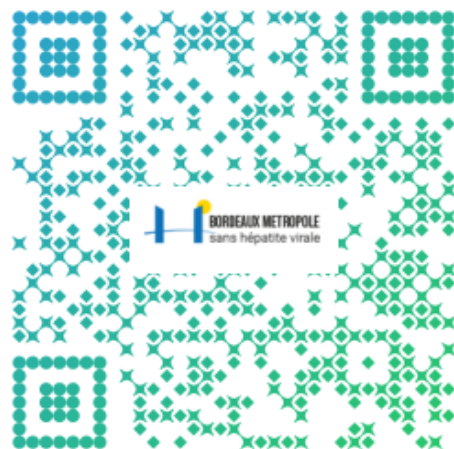



BORDEAUX METROPOLE
sans hépatite virale



SOS hépatites
Fédération
Hépatites & Maladies du foie

Merci de votre attention
Avez-vous des questions ?



25^e édition
**FORUM
NATIONAL**

28 ET 29 NOVEMBRE, LIMOGES

Engageons-nous tous, construisons et innovons avec un projet de santé
publique ambitieux, concret et efficace !



SOS hépatites
Fédération
Hépatites & Maladies du foie